

2021

PARA ACTIVIDADES EN EL CIRCO DEL MUNDO EN FASE 2, 3 Y 4

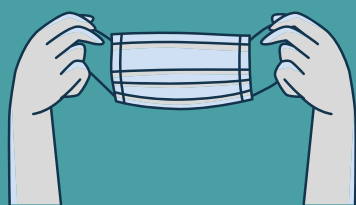

USO OBLIGATORIO DE MASCARILLAS DENTRO DEL RECINTO DURANTE TODO EL TIEMPO.

DE NO SER POSIBLE, MANTENER UNA DISTANCIA SEGURA.

SE ACEPTAN SOLO MASCARILLAS QUIRÚRGICAS (LAS DE TELA YA NO SON SEGURAS CON LA NUEVA SEPA).



NO ASISTIR AL CIRCO SI TIENE SÍNTOMAS SOSPECHOSOS DE COVID-19

(fiebre, dolor de cabeza, tos y problemas respiratorios, etc.)

Desinfección de manos con alcohol gel o lavado de manos, antes y durante de la actividad.

TOMA DE TEMPERATURA

No se podrá acceder al espacio circo con una temperatura de 37,3⁰C o superior.

Se debe anotar datos en ficha de trazabilidad.

UTILIZAR SOLO LOS ESPACIOS AUTORIZADOS

Desinfección de zapatos con rociador de agua con cloro o amonio cuaternario.

Estacionar autos y acomodar bicicletas solo en zona asignada para ello.

SOLO ENTRARÁN Y PERMANECERÁN EN EL CIRCO LAS PERSONAS PREVIAMENTE REGISTRADAS Y AUTORIZADAS CON ANTELACIÓN A LA ACTIVIDAD



PARA LOS ESTUDIANTES DE LA ESCUELA O TALLERES

El único momento de **no** utilización de mascarilla es en la pista de la carpa realizando una clase física, todo el resto del tiempo estudiantes y profesores deben utilizar mascarilla.

No subirse a la pista con calzado de calle.

PARA LOS ESTUDIANTES DE LA ESCUELA O TALLERES

La comida y los bebestibles deben ser **personales**, manejarlos en las mochilas y sacarlos solamente al momento de tomar agua o ingerir alimentos.

Para los estudiantes y profesores de la escuela el horario está concebido para que no almuercen en el lugar.

DENTRO DEL CIRCO

Aforo máximo según indique la fase. Se ruega permanecer el menor tiempo posible dentro de los espacios cerrados.

Los baños tienen un aforo (de uso) máximo total de tres personas (baños & duchas).

Respetar la distancia de seguridad cuando hago el recorrido de salida, así como cuando espero mi turno para el vestuario.

DENTRO DEL CIRCO

Se deberá mantener una distancia de seguridad de 1 metro entre personas.

No está permitido compartir objetos personales (ejemplo botellas de agua).

Se desinfectarán y ventilarán los espacios todos los días, durante ese tiempo no podrá haber nadie dentro de las zonas de trabajo.



EL CIRCO DEL MUNDO CHILE

Visita nuestro sitio web para revisar el protocolo completo.

www.elcirdelmundo.com

2021

ACTUACIÓN EN CASO DE SOSPECHA DE COVID-19

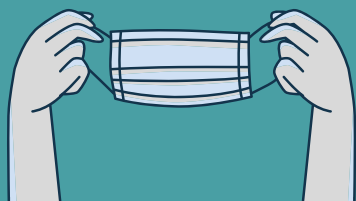

PARA PODER APLICAR CORRECTAMENTE LOS PROTOCOLOS DE ACTUACIÓN, ES RESPONSABILIDAD DE TODOS INFORMAR



NO ASISTIR AL CIRCO SI TIENE SÍNTOMAS SOSPECHOSOS DE COVID-19

(fiebre, dolor de cabeza, tos y problemas respiratorios, etc.)

NO ACUDIR AL CIRCO EN LOS SIGUIENTES CASOS

- Si presentas síntomas de COVID-19.
- Si has estado en contacto estrecho con alguna persona con síntomas.
- Si has estado en contacto estrecho con alguna persona diagnosticada con COVID-19.
- Si has sido diagnosticado con la enfermedad.

LA PERSONA QUE INICIA SÍNTOMAS O HA ESTADO EN CONTACTO ESTRECHO CON PERSONA DIAGNOSTICADA/SOSPECHOSA DE COVID-19, DEBE LLAMAR AL CIRCO O ENCARGADO DE SU ÁREA.

GUIDÉMONOS ENTRE TODAS Y TODOS, PARA PODER SEGUIR OCUPANDO EL ESPACIO Y DANDO VIDA A NUESTRO CIRCO.



CONTACTOS EN CASO DE AVISO

El Circo del Mundo +562 277 883 78

Área Académica +569 667 713 65

Área Extensión +569 863 151 42

Área Social +569 656 884 32

informacion@elcircodelmundo.com

SE SUGIERE PERMANECER AISLADO, SEGÚN INDIQUEN LAS AUTORIDADES SANITARIAS CORRESPONDIENTES.



LA ONG EL CIRCO DEL MUNDO TENDRÁ PREVISTO UN PROTOCOLO DE AVISO RÁPIDO A LAS PERSONAS DE GRUPOS AFECTADOS. ESTOS DEBERÁN CONTACTAR CON SU CENTRO DE SALUD Y ACTUAR SEGÚN LE INDIQUEN.



EL CIRCO DEL MUNDO
CHILE

Visita nuestro sitio web para revisar el protocolo completo.

www.elcircodelmundo.com